Montageanletung Circle Downlight

Austausch des originalen Diffusors mit dem mikroprismatischen

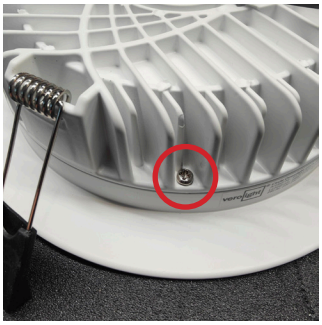

1. Entfernen der Schrauben auf der Rückseite
Beginnen Sie mit dem Entfernen der Schrauben auf der Rückseite des Gehäuses, um den Deckel zu öffnen. Nutzen Sie hierfür einen Kreuzschraubendreher.

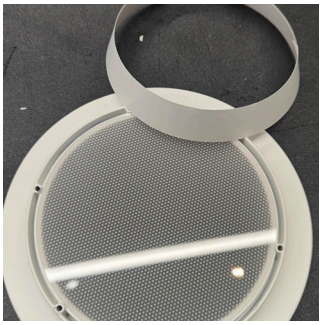

2. Austausch der Blende
Entfernen Sie die alte Blende vorsichtig aus der Halterung. Platzieren Sie die neue mikroprismatische Blende in die vorgesehene Position. Wichtig: Bei derUGR-Blende muss die geriffelte Seite nach außen zeigen. Stellen Sie sicher, dass die Blende korrekt sitzt, bevor Sie fortfahren.



3. Zusammenbau mit Aussparung
Beim Zusammenbau achten Sie darauf, dass der Deckel in die vorgesehene Aussparung eingesetzt wird. Prüfen Sie, ob der Deckel passgenau aufliegt und sich keine Teile verkanten.

4. Schrauben wieder befestigen
Befestigen Sie die zuvor entfernten Schrauben wieder, um die Rückseite des Gehäuses zu sichern. Ziehen Sie die Schrauben gleichmäßig und fest an.