Nova Aufbauleuchte On-Off und DALI– Montageanleitung

Allgemeine Hinweise

- Die Hinweise der Montage- und Betriebsanleitung sind vor der ersten Inbetriebnahme zu beachten.
- Bei fehlerhafter Installation erlischt der Garantieanspruch.
- Wartung oder Reparaturen an der Leuchte sind nur durch die Verolight AG oder einen autorisierten Service-Partner durchzuführen.



Sicherheitshinweise

- Die Installation darf nur durch Elektrofachkräfte erfolgen.
- Das Gerät ist bestimmungsgemäss und nur in einwandfreiem, unbeschädigtem Zustand zu betreiben.
- Für die Installation und den Betrieb des Geräts sind die nationalen Sicherheits- und Unfallverhütungsvorschriften zu beachten.

Entsorgungshinweise

- Die Leuchte kann an den Händler zurückgegeben werden oder ist gemäss den nationalen Bestimmungen zu entsorgen.



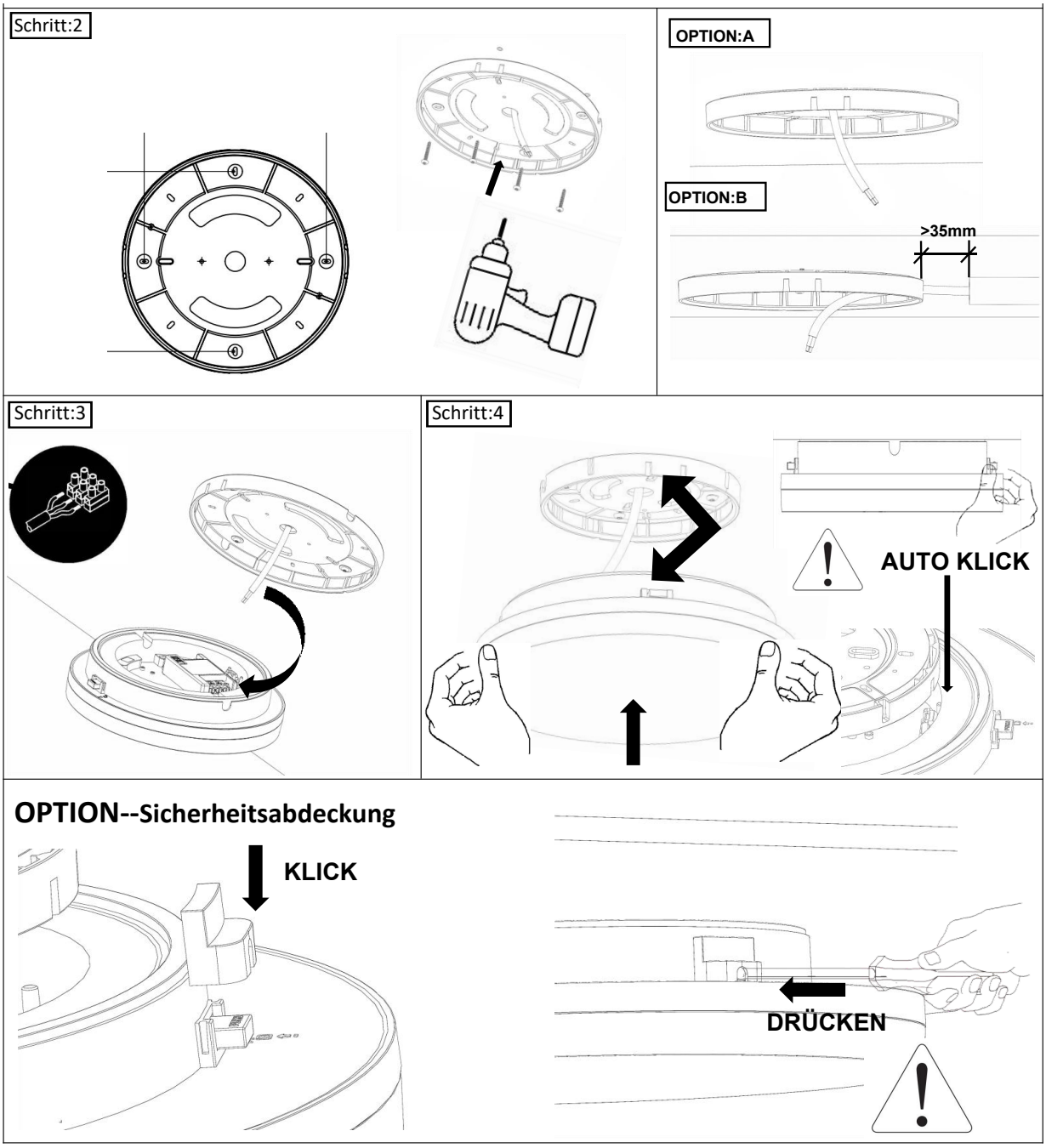

I. VERDRAHTUNGSSCHEMA On-Off: Lichtfarbe und Leistung einstellbar

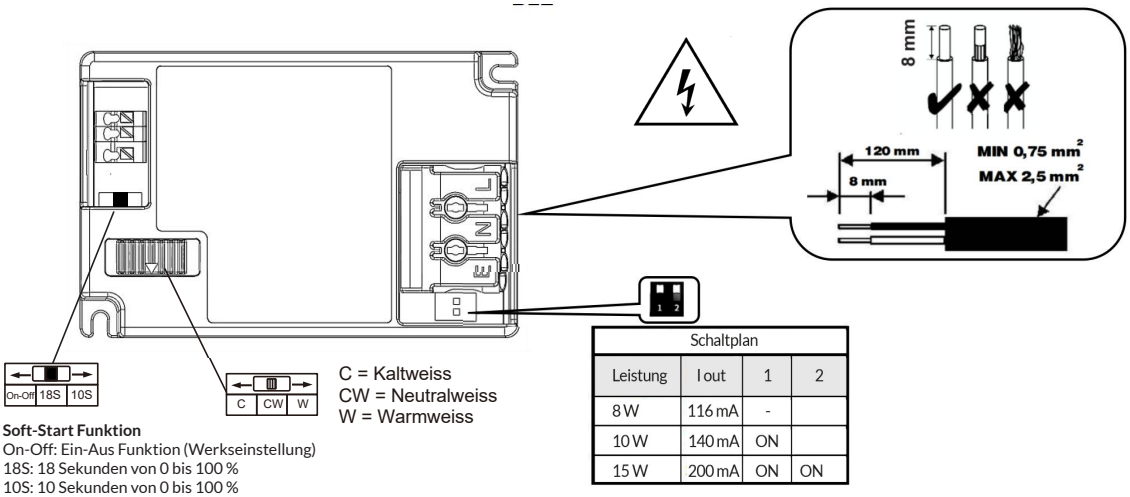

C = Kaltweiss
CW = Neutralweiss
W = Warmweiss

Schaltplan			
Leistung	I out	1	2
8 W	116 mA	-	
10 W	140 mA	ON	
15 W	200 mA	ON	ON

Soft-Start Funktion
On-Off: Ein-Aus Funktion (Werkseinstellung)
18S: 18 Sekunden von 0 bis 100 %
10S: 10 Sekunden von 0 bis 100 %

II. VERDRAHTUNGSSCHEMA DALI: Lichtfarbe einstellbar

C = Kaltweiss
CW = Neutralweiss
W = Warmweiss

