R32 CCT UNTERBAULEUCHTE

verolight®



Schalter für 3 Lichtfarben

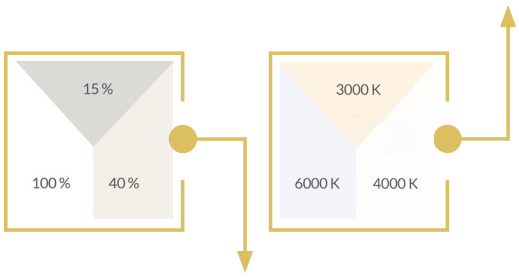

3 Dimmstufen einstellbar

DIE PRAKTISCHE UND VIELSEITIGE MÖBELAUFBAULEUCHTE

- DIFFUSOR OPAL UND GEHÄUSE AUS METALL
- EIN-/AUSSCHALTEN ÜBER DAS BEDIENFELD MÖGLICH (MIT MEMORYFUNKTION)
- 3-STUFEN-DIMMFUNKTION 15 - 40 - 100 %
- EINSTELLUNG LICHTFARBE: 3000 K - 4000 K - 6000K
- INKL. DURCHGANGSVERDRAHTUNG UND ZWISCHENKUPPLUNG
- DIREKTANSCHLUSS 110 MM AB AUSSENKANTE

5 JAHRE GARANTIE

R32 CCT Unterbauleuchte

verolight®

Technische Daten

Leistung	10.5 W	18 W	22 W
Länge	547 mm	896 mm	1181 mm
Lichtfarbe			3000 - 4000 - 6000 K
Lichtstrom	1000 lm	1700 lm	2100 lm
Lichtausbeute	95 lm/W	94 lm/W	95 lm/W
CRI (Ra)			>80
Ta:			45° C
Abstrahlwinkel			120°
Schutzklasse			1
Schutzart			IP 20
Netzteil			On-Off
Lebensdauer			40.000 h
Diffusor			Opal
Gehäusematerial			Metall
Gehäusefarbe			weiss

Optionen auf Anfrage

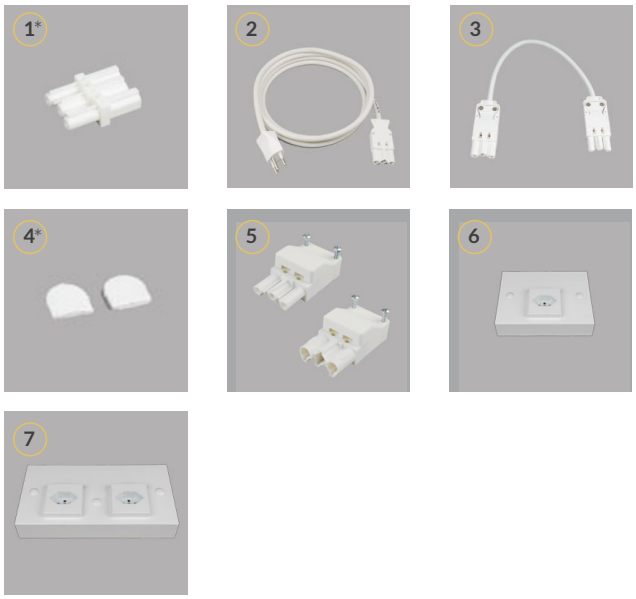

* In Originalverpackung mitgeliefertes Zubehör

Masse

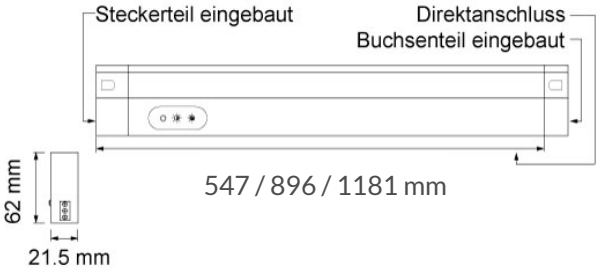

Artikel-Nr.	Länge	Leistung	Gehäusefarbe
92.32685.00	547 mm	10.5 W	weiss
92.32686.00	896 mm	18 W	weiss
92.32687.00	1181 mm	22 W	weiss

Zubehör Artikel-Nr.	Bild	Bezeichnung
92.32690.11	1	Zwischenkupplung 230V
92.32691.11	2	Netzanschlussleitung 230V
92.32692.11	3	Verbindungsleitung 230V
92.32693.11	4	Abeckkappe
92.32694.11	5	Stecker-/Buchsenteil-Set 230V
92.32695.11	6	R32 CCT Steckdosenmodul 1xT13
92.32696.11	7	R32 CCT Steckdosenmodul 2xT13

AGB

CRI >80 | 120° | IP 20 | IP 20 | t_a 45°C | 230V 50Hz | CE | RoHS

Allgemeine Hinweise

- Die Hinweise der Montage- und Betriebsanleitung sind vor der ersten Inbetriebnahme zu beachten!
- Bei fehlerhafter Installation erlischt der Garantieanspruch!
- Wartung oder Reparaturen an der Leuchte sind nur durch die Verolight AG oder einen autorisierten Service-Partner durchzuführen!

Alle Angaben ohne Gewähr. Technische Änderungen beruhen auf der permanenten Weiterentwicklung unserer Produkte und können daher, ohne vorherige Ankündigung, von den Angaben abweichen. Fotos und Bilder verstehen sich als Beispielbilder.

Sicherheitshinweise

- Die Installation darf nur durch Elektrofachkräfte erfolgen.
- Das Gerät ist bestimmungsgemäss und nur in einwandfreiem, unbeschädigtem Zustand zu betreiben.
- Für die Installation und den Betrieb des Geräts sind die nationalen Sicherheits- und Unfallverhütungsvorschriften zu beachten.

Entsorgungshinweise

- Die Leuchte kann an den Händler zurückgegeben werden oder ist gemäss den nationalen Bestimmungen zu entsorgen.

Stand 19.12.2025