GARTENLEUCHTE RAINBOW

verolight®





Mit dem IF Design Award ausgezeichnet

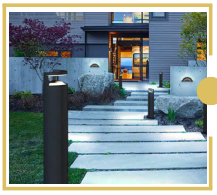

Indirektes Lichtdesign

DIE GARTENLEUCHTE MIT DEM AUSGEZEICHNETEN DESIGN

- INDIREKTES LICHTDESIGN FÜR EIN STIMMUNGSVOLLES AMBIENTE
- HOHER SCHUTZ - IP 65 / IK 08
- ZWEI GRÖSSEN (500 UND 1000 MM)

5 JAHRE GARANTIE

Technische Daten

Leistung	10 W
Lichtfarbe	3000 K
Lichtstrom	515 lm
Lichtausbeute	51.5 lm/W
CRI (Ra)	>80
Abstrahlwinkel	50°
Schutzart	IP 65 / IK 08
Schutzklasse	I
Umgebungstemperatur	-20°C ~ 40°C
Lebensdauer	50.000 h
Gehäusefarbe	schwarz

Optionen

Lichtfarbe	4000 K / 5000 K / 5700 K

Masse

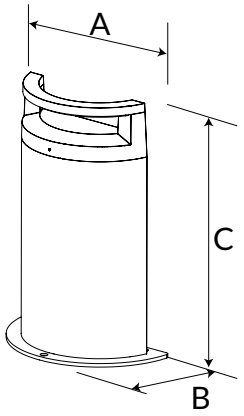

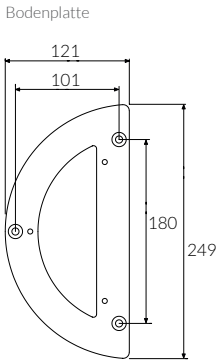

alle Masse in mm

Grösse	A	B	C
500 mm	249	121	500
1000 mm	249	121	1000

Lichtverteilungskurve

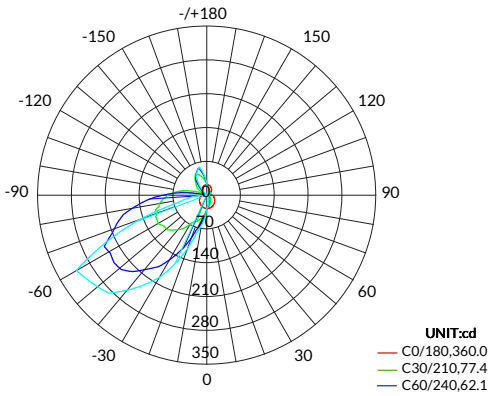

AVERAGE BEAM ANGLE (50%): 136.0 DEG

Gartenleuchte Rainbow

Artikel-Nr.	Grösse
61.RNB1005B.30	500 mm
61.RNB1010B.30	1000 mm

Zusatzartikel Einbau-Set für Erde, Sand	für Grösse
61.RNBRK.05	500 mm
61.RNBRK.10	1000 mm

CRI 80 | 50° | IP 65 / IP 65 | t_a 25°C | 230V 50Hz | CE | RoHS

AGB

Allgemeine Hinweise

- Die Hinweise der Montage- und Betriebsanleitung sind vor der ersten Inbetriebnahme zu beachten!
- Bei fehlerhafter Installation erlischt der Garantieanspruch!
- Wartung oder Reparaturen an der Leuchte sind nur durch die Verolight AG oder einen autorisierten Service-Partner durchzuführen!

Alle Angaben ohne Gewähr. Technische Änderungen beruhen auf der permanenten Weiterentwicklung unserer Produkte und können daher, ohne vorherige Ankündigung, von den Angaben abweichen. Fotos und Bilder verstehen sich als Beispielbilder.

Sicherheitshinweise

- Die Installation darf nur durch Elektrofachkräfte erfolgen.
- Das Gerät ist bestimmungsgemäss und nur in einwandfreiem, unbeschädigtem Zustand zu betreiben.
- Für die Installation und den Betrieb des Geräts sind die nationalen Sicherheits- und Unfallverhütungsvorschriften zu beachten.

Entsorgungshinweise

- Die Leuchte kann an den Händler zurückgegeben werden oder ist gemäss den nationalen Bestimmungen zu entsorgen.

Stand 02.03.2026