SIL SILIKONSCHLAUCH
BIEGBAR LINKS & RECHTS

verolight®



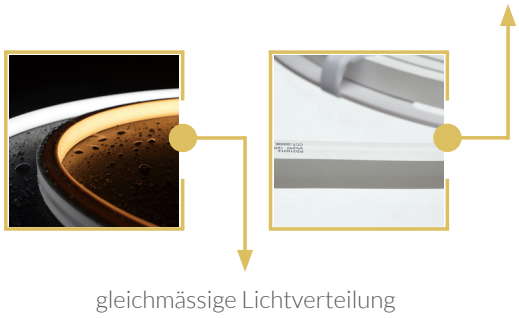

LED-SILIKONSCHLAUCH, GEEIGNET FÜR OUTDOOR UND ARCHITEKTONISCHE EFFEKTBELEUCHTUNG

- ANTI-VERGILBUNGS-SILIKON
- GUTE WÄRMEABLEITUNG
- EINSPEISUNG BIS 17 METER
- NETZTEIL ON-OFF ODER DALI MÖGLICH
- BIEGBAR LINKS & RECHTS

5 JAHRE GARANTIE

SIL Silikonschlauch (biegbar links & rechts)

verolight®

Technische Daten

Leistung			10 W/m
Lichtfarbe	2500 K	3000 K	4000 K
Lichtausbeute	51.5 lm/W	55 lm/W	57 lm/W
CRI (Ra)			>90
Abstrahlwinkel			120°
Max. Länge			17 m/Rolle
Konstant-Spannung			24 V
LED/m			120
Abmessungen			Rolle à 17'000 x 16 x 15 mm (Leuchtseite: 16 mm)
Schnittpunkte			50 mm
Biegbarkeit			links / rechts
Schutzart			IP 67
Umgebungstemperatur			-25°C – 45°C
Farbe / Material			weiss / Silikon
Für Webshop-Bestellungen:			
Einheit			**nur ganze Laufmeter**
Netzteil			**On-Off oder DALI (Beim Check-Out als Bemerkung anzugeben)**

Zubehör

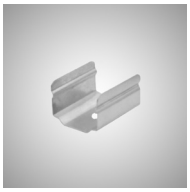

Halteclip Edelstahl
20 x 16.8 x 12.5 mm

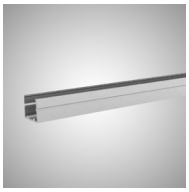

Aluminiumprofil
1000 x 20 x 17.5 mm

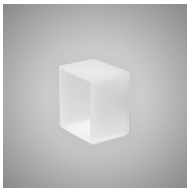

Endkappe ohne Kabelaustritt



Endkappen mit Kabelaustritt unten



Endkappen mit Kabelaustritt vorne

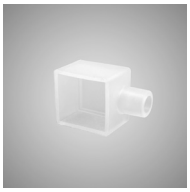

Endkappen mit Kabelaustritt seitlich

Artikel-Nr.	Lichtfarbe
88.SIL1016.25	2500 K
88.SIL1016.30	3000 K
88.SIL1016.40	4000 K

Zubehör	Artikel-Nr.
Halteclip Edelstahl	88.SILMOCP.00
Aluminiumprofil	88.SILALPR.00
Endkappe ohne Kabelaustritt	88.SILENDK.00
Endkappe Kabelaustritt vorne	88.SILFRKE.00
Endkappe Kabelaustritt seitlich	88.SILSEKE.00
Endkappe Kabelaustritt unten	88.SILBODE.00

CRI 90 | 120° | IP 67 / IP 67 | t_a 45°C | 230V 50Hz | CE | RoHS

AGB

Allgemeine Hinweise

- Die Hinweise der Montage- und Betriebsanleitung sind vor der ersten Inbetriebnahme zu beachten!
- Bei fehlerhafter Installation erlischt der Garantieanspruch!
- Wartung oder Reparaturen an der Leuchte sind nur durch die Verolight AG oder einen autorisierten Service-Partner durchzuführen!

Alle Angaben ohne Gewähr. Technische Änderungen beruhen auf der permanenten Weiterentwicklung unserer Produkte und können daher, ohne vorherige Ankündigung, von den Angaben abweichen. Fotos und Bilder verstehen sich als Beispielbilder.

Sicherheitshinweise

- Die Installation darf nur durch Elektrofachkräfte erfolgen.
- Das Gerät ist bestimmungsgemäss und nur in einwandfreiem, unbeschädigtem Zustand zu betreiben.
- Für die Installation und den Betrieb des Geräts sind die nationalen Sicherheits- und Unfallverhütungsvorschriften zu beachten.

Entsorgungshinweise

- Die Leuchte kann an den Händler zurückgegeben werden oder ist gemäss den nationalen Bestimmungen zu entsorgen.

Stand 03.09.2026