SIL Outdoor LED-Schlauch – Montageanleitung

Allgemeine Hinweise

- Die Hinweise der Montage- und Betriebsanleitung sind vor der ersten Inbetriebnahme zu beachten.
- Bei fehlerhafter Installation erlischt der Garantieanspruch.
- Wartung oder Reparaturen an der Leuchte sind nur durch die Verolight GmbH oder einen autorisierten Service-Partner durchzuführen.

Sicherheitshinweise

- Die Installation darf nur durch Elektrofachkräfte erfolgen.
- Das Gerät ist bestimmungsgemäss und nur in einwandfreiem, unbeschädigtem Zustand zu betreiben.
- Für die Installation und den Betrieb des Geräts sind die nationalen Sicherheits- und Unfallverhütungsvorschriften zu beachten.

Entsorgungshinweise

- Die Leuchte kann an den Händler zurückgegeben werden oder ist gemäss den nationalen Bestimmungen zu entsorgen.

Korrekte Biegung

Biegung links–rechts

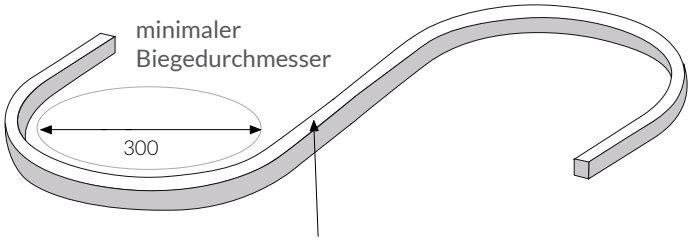

Biegung oben–unten

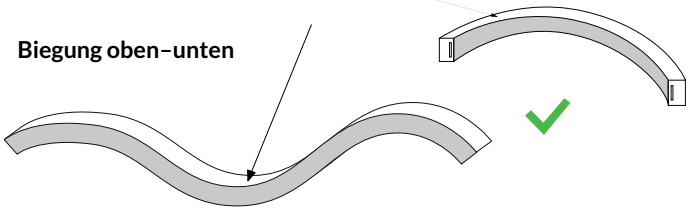

Falsche Biegung

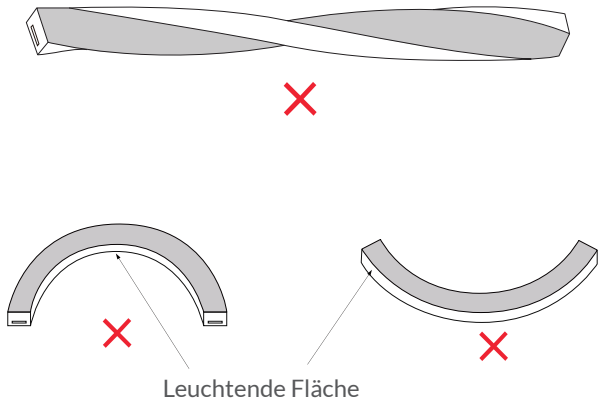

Enkappenmontage



Der Schlauch besitzt einen transparenten Streifen. Darin ist die schwarze Markierung der Schneidposition sichtbar.

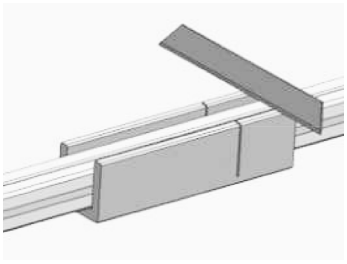

Benützen Sie eine Schneidvorrichtung um einen vertikalen Schnitt vorzunehmen.

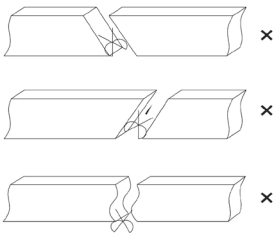

Es sind keine diagonale oder wellenförmige Schnitte zulässig.

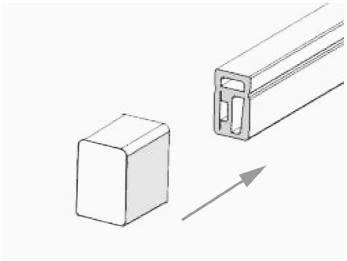

Durchsichtige Endkappe bis zum Anschlag einführen.

Erhältliches optionales Zubehör

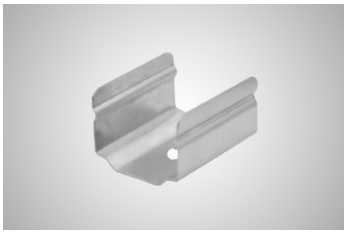

Halteclip Edelstahl
20 x 16.8 x 12.5 mm

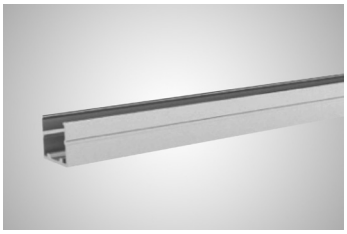

Aluminiumprofil
1000 x 20 x 17.5 mm

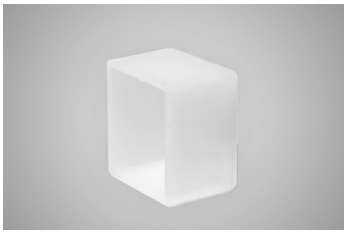

Endkappe ohne Kabelaustritt

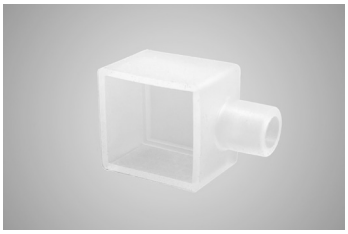

Endkappe mit Kabelaustritt